BUAT İÇİ VİDEO DAĞITICI TETİK 2 Bağlantı Şeması

> Sistem, önerilen kablo kesiti kullanılarak, bağlantı şemasında belirtilen kablolama yöntemine uygun biçimde ve gürültü oluşturabilecek alanlardan uzak tesis edildiğinde 50 daireye kadar (0.75 mm kablo kesitinde) güvenilir şekilde çalışmaktadır. Kablo kalitesi ve iletken özellikleri iyileştirildiğinde (kablo kesiti daha büyük) sistem performansı 80 daireye kadar artırılabilir.

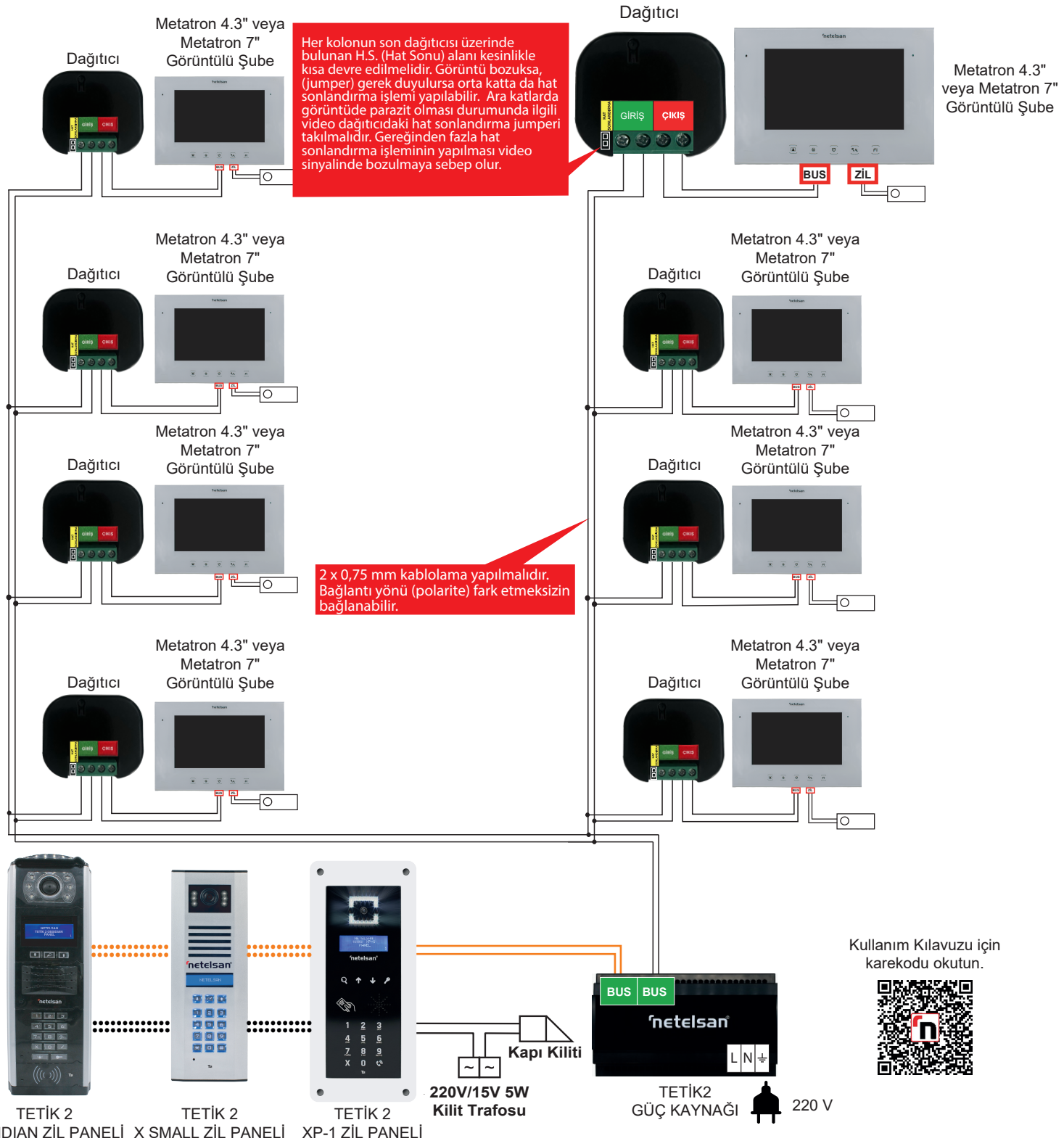

Kullanım Kılavuzu için karekodu okutun.

> SMPS çıkışından ve kilitten gelen bağlantı kabloları, sahada montaj yapılacak olan panel hangisi ise yalnızca o panele bağlanacaktır.

BUAT DIŞI VİDEO DAĞITICI TETİK 2 Bağlantı Şeması

> Sistem, önerilen kablo kesiti kullanılarak, bağlantı şemasında belirtilen kablolama yöntemine uygun biçimde ve gürültü oluşturabilecek alanlardan uzak tesis edildiğinde 50 daireye kadar (0.75 mm kablo kesitinde) güvenilir şekilde çalışmaktadır. Kablo kalitesi ve iletken özellikleri iyileştirildiğinde (kablo kesiti daha büyük) sistem performansı 80 daireye kadar artırılabilir.

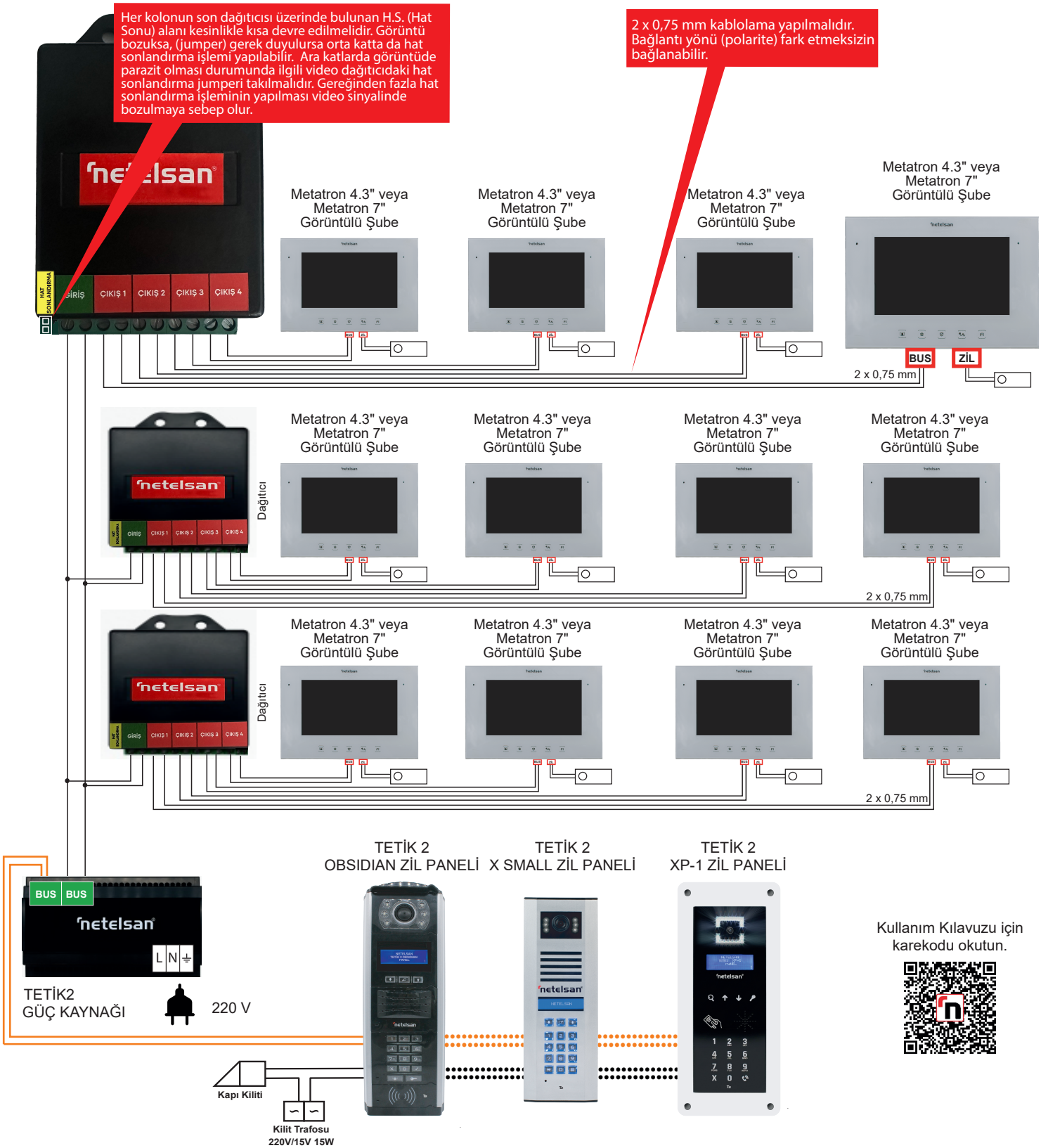

Kullanım Kılavuzu için karekodu okutun.

> SMPS çıkışından ve kilitten gelen bağlantı kabloları, sahada montaj yapılacak olan panel hangisi ise yalnızca o panele bağlanacaktır.